



Comisión Técnica APAT TN APAT



ANEXO NRO 1 REGLAMENTO TECNICO 2026

FECHA: 14/2/26

ART 8.4.8) CREMALLERA DE DIRECCIÓN

Se permite la utilización de cremalleras de dirección asistidas eléctricamente, particularmente de la marca NISSAN, perteneciente a los vehículos, Nissan March y Nissan Versa. La misma deberá ser de uso comercial (prohibido especiales de competición).

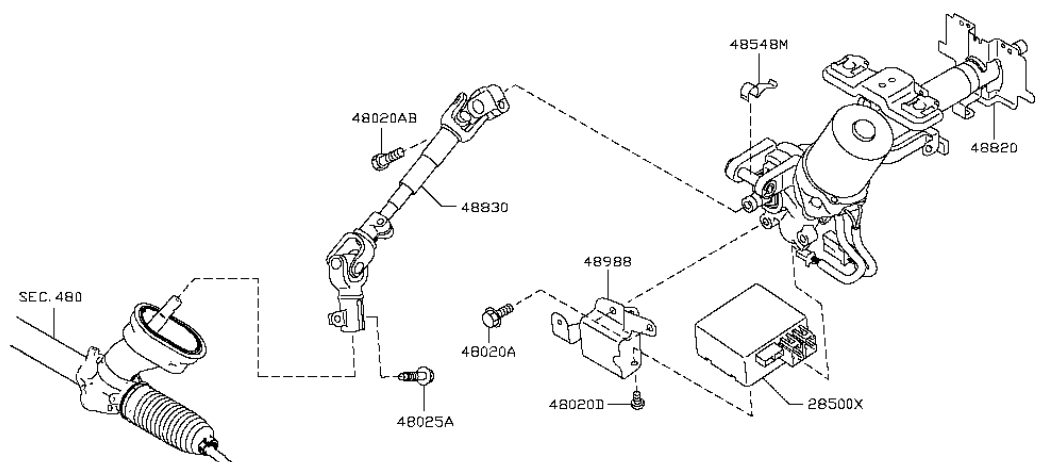

T488004A

Nros de Parte

- Nissan 28500-9KK0A Controller Assy-Power Steering
- Nissan March / Tiida 28500-EM10A Steering rack control module
- Nissan 28500-9LH2A Controller Assy-Power Steering

Solo se permite conexión a positivo y negativo a modo de alimentación, totalmente prohibido cualquier tipo de conexión hacia la ECU

Carlos Sanchez
COMISARIO TECNICO ACTC